

26

26

25

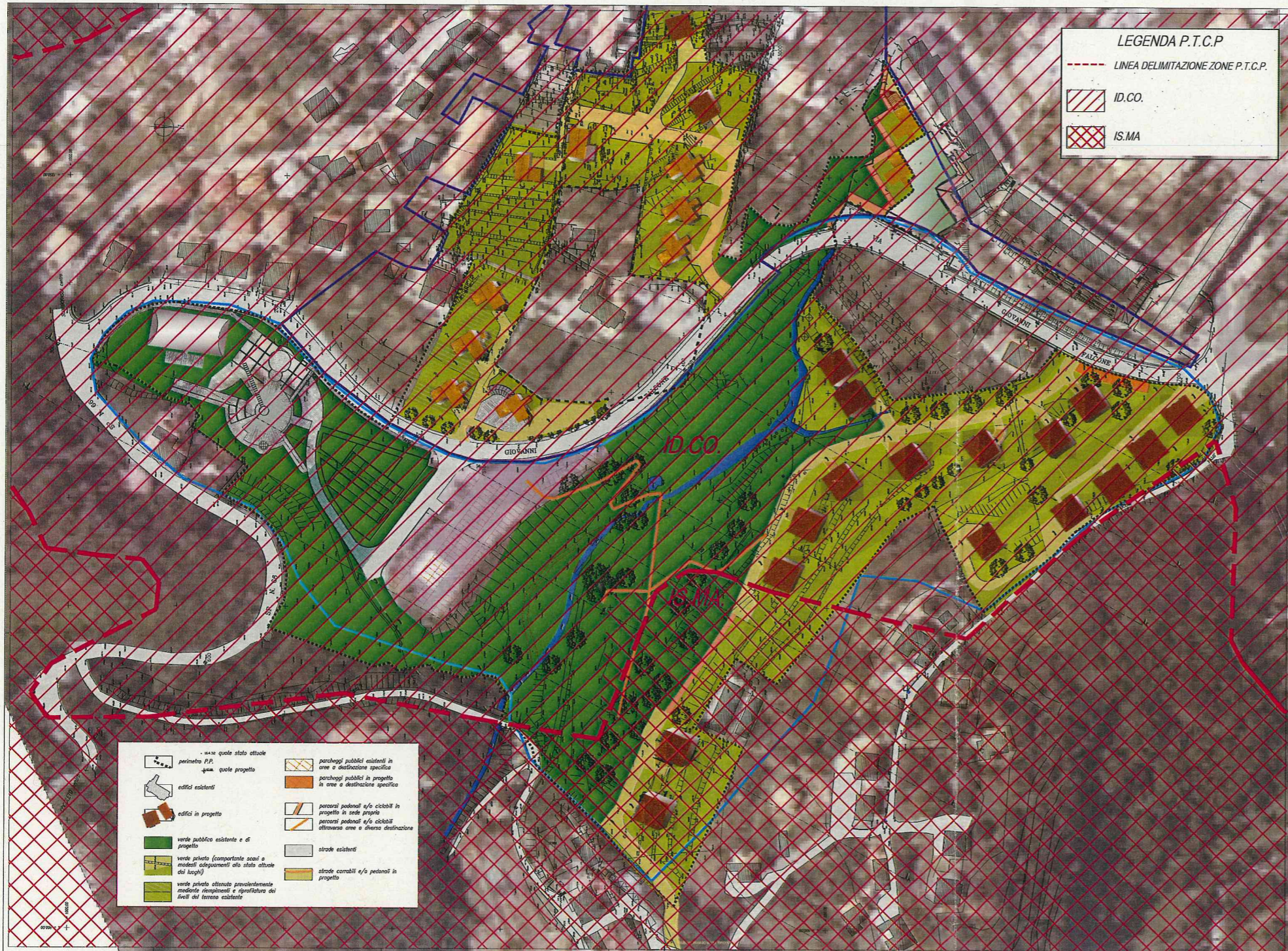

COMUNE DI COGOLETO

Provincia di Genova

PIANO PARTICOLAREGGIATO DI INIZIATIVA PRIVATA DELLE ZONE "C2" E "C3" DEL P.R.G. NELLE LOCALITA' "MAIOA" E "PRICCONO" IN VARIANTE CONNESSA E CONTESTUALE ALLE PREVISIONI DEL P.R.G.

PLANIMETRIA GENERALE DI PROGETTO

PERIMETRAZIONE P.T.C.P.

tavola:
16
Fuori scala

Data prima emissione: Settembre 2014

Esaminato nella Riunione della
COMMISSIONE LOCALE PER IL PAESAGGIO
del.....**05 SET 2014**.....

PROGETTO 	STUDIO DI INGEGNERIA ING. A. PATRONE Via Recagno, 21 16016-COGOLETO (GE) e-mail: studio@ingegneriapatrone.it 010-9183746	CONSULENTE Dott. Arch. Luigi Mangini via Insurrezione 16/5 - 16154 GENOVA tel. 010 6047813 - mail: mangini@archimep.it
RELAZIONI ED ANALISI AMBIENTALI Prof. Mauro G. Mariotti DIFCA - Università degli studi MILANO	RELAZIONE GEOLOGICA Dott. Lorenzo Rosatto Piazza Serra, 2 - MONTOGGIO (GE)	

TUTTI I DIRITTI SONO RISERVATI. Questo documento è tutelato da privacy e diritti d'autore di proprietà esclusiva del progettista a norma di legge. Pertanto questo documento non può essere copiato, riprodotto, comunicato o divulgato con qualsiasi mezzo od usato in qualsiasi maniera senza autorizzazione del progettista.
ALL RIGHTS RESERVED. This document is under privacy and copyrights and exclusive property of architect which reserved all rights thereto. This document may not be copied, bulletin, reproduced or spread with any medium or used in any way without authorization of the architect.

26

25

26

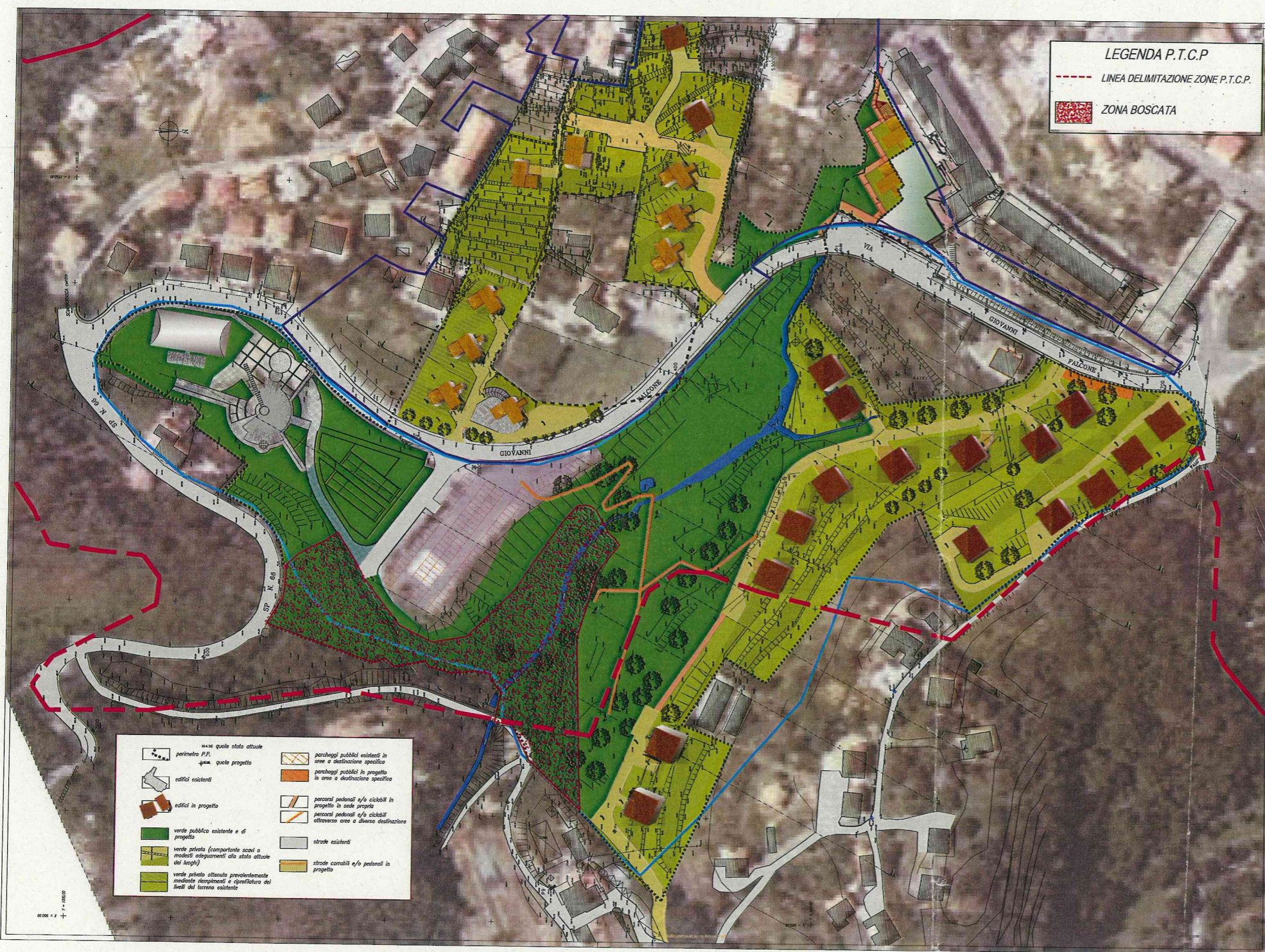

LEGENDA P.T.C.P.
 - - - LINEA DELIMITAZIONE ZONE P.T.C.P.
 ZONA BOSCATI

■ area verde attuale
 ■ perimetro P.T.P. questo progetto
 ■ edifici esistenti
 ■ edifici in progetto
 ■ verde pubblico esistente e di progetto
 ■ verde privato (compartime scari o modeste adeguamenti allo stato attuale dei luoghi)
 ■ verde privato ottenuto prevalentemente mediante riqualificazioni e ristrutturazioni dei fondi del terreno esistente
 ■ parcheggi pubblici esistenti in aree a destinazione specifica
 ■ parcheggi pubblici in progetto in aree a destinazione specifica
 ■ percorsi pedonali e/o ciclabili in progetto in sede propria
 ■ percorsi pedonali e/o ciclabili allungando aree a diversa destinazione
 ■ strade esistenti
 ■ strade camminabili e/o pedonali in progetto

COMUNE DI COGOLETO
 Provincia di Genova

**PIANO PARTICOLAREGGIATO DI INIZIATIVA PRIVATA
 DELLE ZONE "C2" E "C3" DEL P.R.G. NELLE LOCALITA'
 "MAIOA" E "PRICCONO" IN VARIANTE CONNESSA E
 CONTESTUALE ALLE PREVISIONI DEL P.R.G.**

PLANIMETRIA GENERALE DI PROGETTO
INDIVIDUAZIONE ZONE BOSCADE

tavola:
17
 Fuori scala

Data prima emissione: Settembre 2014

Esaminato nella Riunione della
COMMISSIONE LOCALE PER IL PAESAGGIO
 del **05 SET 2014**

PROGETTO  STUDIO DI INGEGNERIA ING. A. PATRONE Via Recagno, 21 16016-COGOLETO (GE) e-mail: studio@ingegnerapatrone.it tel. 010-9163746	CONSULENTE Dott. Arch. Luigi Mangini via Insurrezione 16/5 - 16154 GENOVA tel. 010 6047813 - mail: mangini@archimep.it
RELAZIONI ED ANALISI AMBIENTALI Prof. Mauro G. Mariotti DIFCA - Università degli studi MILANO	RELAZIONE GEOLOGICA Dott. Lorenzo Rosatto Piazza Serra, 2 - MONTOGGIO (GE)

TUTTI I DIRITTI SONO RISERVATI. Questo documento è tutelato da privacy e diritti d'autore di proprietà esclusiva del progettista a norma di legge. Pertanto questo documento non può essere copiato, riprodotto, comunicato o divulgato con qualsiasi mezzo od usato in qualsiasi maniera senza autorizzazione del progettista.
 ALL RIGHTS RESERVED. This document is under privacy and copyrights and exclusive property of architect which reserved all rights thereto. This document may not be copied, bulletin, reproduced or spread with any medium or used in any way without authorization of the architect.

28
26

Spett.le
Comune di Cogoleto
Serv. Pianificazione Territoriale
Ed Urbanistica
Via Rati, 66
16016 Cogoleto

22

Cogoleto, lì 2/9/2014

Il sottoscritto Dott. Ing. Alberto Patrone in qualità di progettista del P.P.I.P. delle zone C2 e C3 del vigente P.R.G. nelle Località Maioa e Priccone, in variante connessa e contestuale alle previsioni dello strumento urbanistico generale, con la presente **CERTIFICA** che, sulla zona boscata ricadente all'interno del perimetro del SUA e meglio individuata nell'allegata planimetria generale, non sono previsti interventi edilizi e che le sistemazioni a verde verranno eseguite senza alterazione dello stato dei luoghi e taglio di alberi.

In fede,

ING. DELLA P.
ALBERTO
PATRONE
N. 6580
GENOVA

Esaminato nella Riunione della
COMMISSIONE LOCALE PER IL PAESAGGIO
del 05 SET. 2014